

PIANTA E-E'

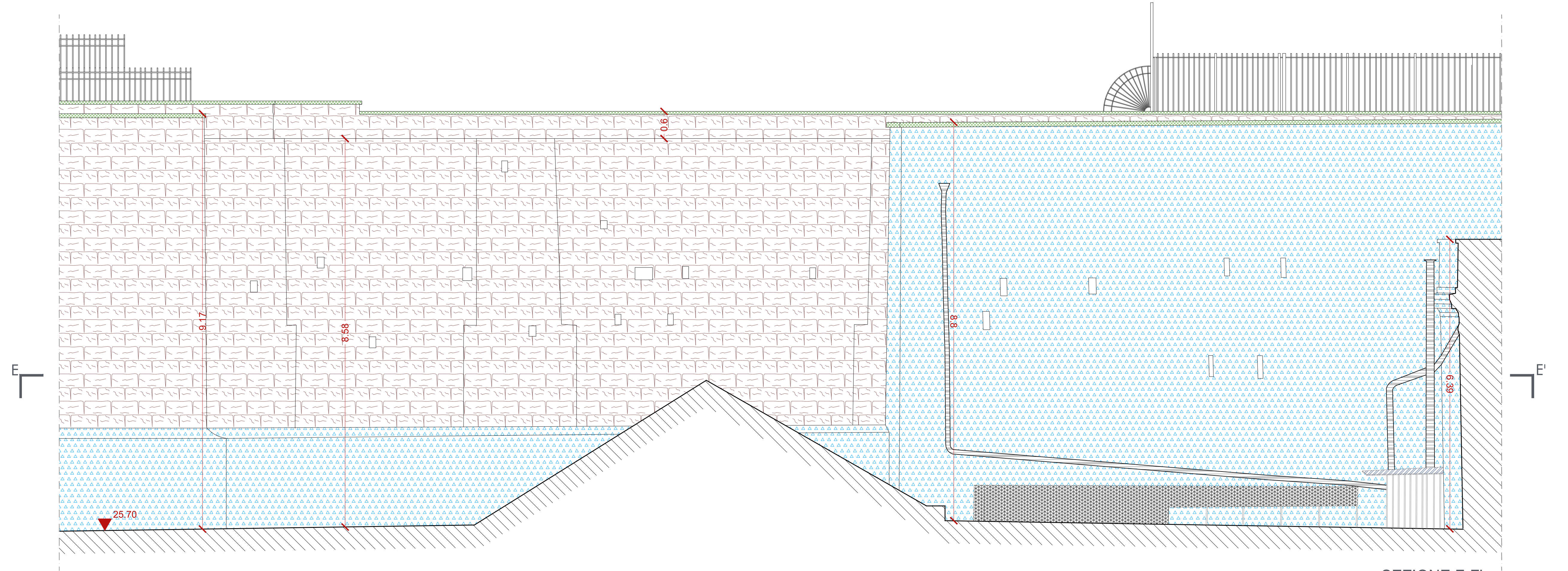

SEZIONE F-F'

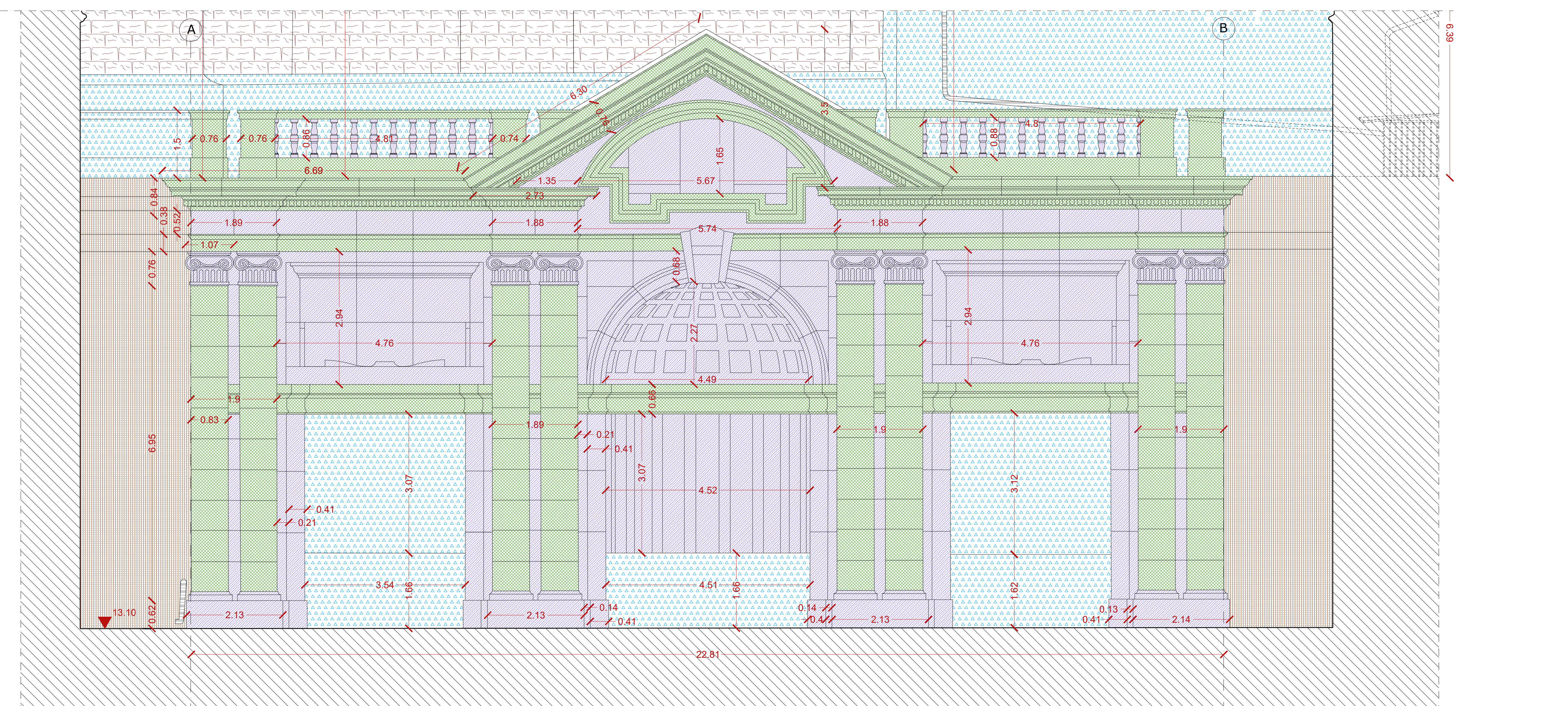

SEZIONE B-B'

- LEGENDA DEI MATERIALI
- PIPERNO
 - TRAVERTINO
 - TUFO
 - INTONACO LISCIO
 - INTONACO A FINTA CORTINA BUGNATA
 - CEMENTO
 - VASCHE IN CALCESTRUZZO
 - BATTUTO DI CEMENTO
 - KLINKER CERAMICO
 - PIASTRELLE IN COTTO
 - LAMIERA
 - FERRO
 - GUAINA IMPERMEABILIZZANTE
 - PVC





**COMUNE DI
NAPOLI**

Servizio
Valorizzazione della
Città Storica

PROGETTAZIONE

**PROGETTO ESECUTIVO DI MESSA IN SICUREZZA E DI
RESTAURO DELLE FACCIATE DELLA GALLERIA DELLA
VITTORIA FRONTE OCCIDENTALE - FRONTE ORIENTALE E
ADIACENTE MURO DI SOSTEGNO DI VIA CESARIO CONSOLE**

RUP: Arch. Claudia Maella

DIRIGENTE: Arch. Fabio Vittoria

STUDIO BATTISTA ASSOCIATI - (Capogruppo)-Arch. Giancarlo Battista
Prof. Ing. Mario Rosario Migliore
Dot. Geol. Fabio De Vincenziis
R.O.M.A. Consorzio
Arch. Angelo Piccolo

**Codice
Elaborato**
ESE_RI_M_02

Titolo
RILIEVO MATERICO, FRONTE VIA ARCOLEO -
assi A-B, pianta E-E'; sez. F-F'; sez. B-B'

Scala
1:50
Data
15 | 05 | 2019

Contatti: STUDIO BATTISTA ASSOCIATI - 0810681441 - studiobattistaas@iscali.it

Arch. Giancarlo Battista